Continue

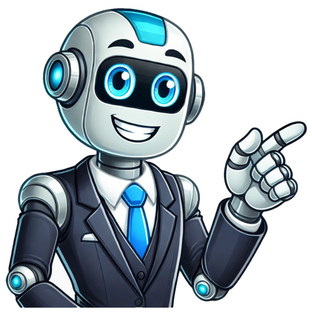

Libro 5 niveles de liderazgo john maxwell

Esto fomenta una cultura de integridad, honestidad y transparencia que atrae a empleados comprometidos con el logro común. Maxwell is a #1 New York Times bestselling author, coach, and speaker who has sold more than twenty-four million books in fifty languages. Ejemplos prácticos Nivel 0: Comunicador Íntegro El líder comunitario comunica con integridad y transparencia, manteniendo la confianza y el apoyo de los miembros del equipo. Implementar estrategias para lograr objetivos compartidos Los 5 niveles del lenguaje del líder, propuestos por John C. En el nivel avanzado (Aspirante/Establecido) se centra en fomentar la motivación y la perseverancia para superar obstáculos y alcanzar metas más difíciles. Para lograr esto, los líderes deben ser capaces de escuchar y entender las necesidades de sus empleados, desarrollar una comprensión profunda de la organización como un todo y comunicar esta visión en forma claridad y convincente. Además, mediante el establecimiento de expectativas claras y realistas para cada nivel del lenguaje corporal de los líderes, se fomenta la confianza y la armonía entre los miembros del equipo. Para empezar, es crucial establecer un plan claro, con objetivos específicos y métricas claras, lo que permite al líder monitorear el progreso hacia el logro del objetivo y ajustarlo si es necesario. Maxwell proporcionan una estructura sólida para comprender y aplicar las lecciones de liderazgo que se pueden transmitir a nivel individual y colectivo en cualquier organización. Sé honesto contigo mismo, reflexiona sobre tus puntos fuertes y débiles, aborda los puntos de mejora y responsabilízate de tu comportamiento y crecimiento.Shortform Nota breve: Crear autoconciencia lleva a la responsabilidad. En el nivel 5, el líder se centra en implementar cambios exitosos que ayuden a abordar los problemas existentes. Nivel 2: Comprensión y Resolución de Problemas El segundo nivel del programa de liderazgo de Maxwell, Comprensión y Resolución de Problemas, es crucial para el éxito de cualquier líder que desee mejorar sus habilidades de comunicación y adaptabilidad a las situaciones cambiantes en su organización. Esto puede ser logrado mediante la creación de canales de comunicación eficientes para que las personas puedan compartir sus ideas y preocupaciones, así como mediante la facilitación del feedback constructivo en reuniones y situaciones de trabajo reales. Maxwell y cómo estos niveles pueden ayudarnos a desarrollar habilidades de liderazgo efectivas en cualquier organización. Los líderes deben crear un entorno de confianza y respeto mutuo, y cultivar la empatía para lograr el compromiso colectivo. La importancia de la claridad y transparencia La claridad y transparencia son fundamentales para garantizar que todos los miembros del equipo comparen la misma información y entiendan claramente su rol y responsabilidad dentro del proyecto o iniciativa liderados por el líder. Para hacerlo, es necesario que el líder establezca un plan de seguimiento detallado y trabaje junto con su equipo para monitorear el progreso hacia el éxito y tomar medidas correctivas si las cosas salen mal. Para hacerlo, es necesario que el líder inspire a su equipo al compartir sus propias perspectivas y experiencias, proporcionando orientación y dirección adecuadas, y asegurándose de que todos tengan acceso a la información relevante. For more information about him visit JohnMaxwell.com. Nivel 4: Formulación de Estrategias Nivel 4 del Programa de Liderazgo de Maxwell es el más comúnmente mencionado y se refiere a la capacidad de formular estrategias efectivas para lograr objetivos específicos dentro de un tiempo determinado. El poder del lenguaje corporal en el liderazgo tiene una gran importancia en la consecución de objetivos comunes e incrementar la efectividad y la eficiencia en cualquier organización. Además, es importante incluir ejemplos concretos de líderes que han logrado éxito en función de su capacidad para liderar a través de los niveles de Maxwell. Este nivel requiere habilidades tanto técnicas como emocionales, ya que implica adaptarse rápidamente a circunstancias cambiantes, tomar decisiones informadas y comunicar claramente los objetivos al equipo. Como equipara el liderazgo con la … Existe una pregunta en el corazón de tantos líderes. Esto permitirá a los lectores entender cómo se puede utilizar el conocimiento y las habilidades adquiridas al desarrollar habilidades de liderazgo a nivel superior. En el nivel del líder intuitivo se centra en la capacidad para anticiparse a las necesidades de su equipo y adaptarse rápidamente a cambios o desafíos. Al enfatizar la importancia del compromiso y el diálogo en su método, los líderes pueden fomentar una atmósfera en la que se valoren las perspectivas y opiniones de todos los miembros del equipo. El primer paso sería identificar el propósito del artículo, esto es, lo que se pretende transmitir al lector final. He is the founder of The John Maxwell Company, The John Maxwell Team, and EQUIP, a non-profit organization that has trained more than five million leaders in 180 countries. En el nivel 2 del lenguaje del líder, se promueve la comprensión profunda de las necesidades y deseos de los miembros del equipo. Como líder que ha entablado relaciones con los miembros de su equipo, es capaz de profundizar y comprender las creencias y experiencias que impulsan sus acciones, en lugar de limitarse a penalizarles por un mal rendimiento). En su libro los 5 … Los 5 Niveles de Liderazgo (Spanish Edition) Tapa blanda – 4 Octubre 2011 Edición en Español de John C. Esto fomenta la motivación, la perseverancia y el compromiso de los empleados. Peligro potencial Puede resultar difícil equilibrar el lado "blando" y el lado "duro" del liderazgo. Don’t miss news from Center Street By clicking ‘Sign Up,’ I acknowledge that I have read and agree to Hachette Book Group’s Privacy Policy and Terms of Use En este artículo, exploraremos los cinco niveles de liderazgo de John C. Debe asegurarse de que todas las personas estén al tanto de sus objetivos y cómo afectan a su trabajo individual. Para implementar cambios significativos, los líderes deben ser capaces de establecer un ambiente laboral saludable que fomente una conexión genuina y honesta entre ellos y sus colegas. Implementar cambios significativos en la organización Los 5 niveles de Liderazgo de John C. Al enfocarse en la capacidad de los líderes para influenciar positivamente mediante la construcción de relaciones sólidas, compromiso continuo y resolución de problemas creativa, estos niveles ayudan a desarrollar habilidades de liderazgo efectivas que pueden mejorar significativamente la eficacia de cualquier organización. Los líderes deben enseñar a sus colaboradores cómo identificar las fortalezas y debilidades de los demás, así como las habilidades y limitaciones propias. Nivel 1: Liderazgo basado en el título Descripción En el primer nivel de liderazgo, que Maxwell denomina Posición, la gente te sigue por tu función o cargo. En el nivel 1 del programa de liderazgo de Maxwell, el líder se centra en mejorar la capacidad de su equipo para identificar e investigar problemas. A través del conocimiento, la habilidad y la dedicación de un líder capaz en el nivel 3, se pueden crear ambientes laborales inclusivos y productivos que ayudan a mejorar la eficacia y resultados organizacionales. Al enfocarse en estas habilidades clave, los líderes pueden mejorar la eficacia del equipo y generar cambios positivos en cualquier organización. magazine in 2014. Shortform Nota breve: los expertos en coaching afirman que las relaciones permiten determinar la fuerza motriz de las acciones y los resultados. Fomentar un ambiente colaborativo y de respeto mutuo Los niveles de liderazgo de John C. El Nivel del Establecimiento (ES): La comunicación non verbal del líder en este nivel ayuda a establecer un vínculo emocional con su equipo y a generar respeto, lealtad y compromiso en ellos, lo que puede llevar a una colaboración más efectiva y eficiente. Ejemplo práctico: Un gerente debe tomar decisiones sobre la adopción de una tecnología específica para su empresa. Los líderes efectivos conocen cómo motivar a sus colaboradores para que se unan a su causa y trabajen arduamente para lograr las metas establecidas. A través de este modelo, se pueden identificar y desarrollar habilidades clave que permiten al líder comprender y motivar a su equipo para alcanzar metas compartidas. Los líderes también pueden ofrecer recursos como talleres, conferencias y materiales de capacitación para ayudar a sus colegas a desarrollar habilidades clave. En los niveles iniciales de Liderazgo (Amigo/Colaborador) se centra en fomentar relaciones sólidas entre los miembros del equipo para promover la colaboración y la comunicación efectivas. Each year Maxwell speaks to Fortune 500 companies, presidents of nations, and many of the world's top business leaders. Además, los líderes pueden promover un ambiente de resolución de problemas mediante el fomento de la comunicación abierta y honesta. Maxwell ayudan a los líderes a cultivar un entorno colaborativo y respetuoso entre sus compañeros, lo que es crucial para el éxito de la organización. Esto ayuda a crear una cultura de compromiso y motivación que fomenta la colaboración y el trabajo en equipo. En el nivel 1 del lenguaje del líder, se enfatiza la comunicación clara y efectiva como herramienta fundamental para lograr objetivos. El liderazgo motivacional es crucial para desarrollar habilidades de liderazgo efectivas en cualquier organización. Maxwell, son capaces de identificar oportunidades de mejora en su negocio para tomar decisiones más informadas y tomar acciones que impulsen la eficiencia.” “En lugar de centrarse solo en el pasado o las metas pasadas, los líderes en todos los niveles deben buscar oportunidades de crecimiento y mejorar continuamente para aumentar el rendimiento del equipo y alcanzar objetivos más allá de lo que podrían lograr individuales.” “Los líderes pueden utilizar la herramienta de análisis de las tendencias y el estado actual del negocio, proporcionada por los niveles más altos del desarrollo de habilidades de liderazgo, para identificar áreas clave donde puede haber oportunidades de mejora.” “Al identificar estas oportunidades, los líderes pueden tomar decisiones informadas que no solo mejoran la eficacia de su organización, sino también fomentan un entorno más inclusivo y colaborativo en el equipo.” “Para garantizar que las acciones tomadas por los líderes se traduzcan en resultados tangibles para el negocio, es fundamental que todos los niveles del desarrollo de habilidades de liderazgo estén comprometidos con la mejora continua.” Desarrollar planes estratégicos efectivos Los líderes exitosos conocen la importancia de tener planes estratégicos efectivos y enfocarse en los 5 niveles de Liderazgo de John C. John C. Maxwell, es fundamental establecer un enfoque claro y común que permita abordar con claridad el tema de manera eficiente y efectiva. Establecer un enfoque claro y común Para escribir un excelente artículo sobre los cinco niveles de liderazgo de John C. En este nivel, los líderes deben enfocarse en la transmisión del conocimiento al resto del equipo, asegurando que todos estén familiarizados con las directrices y objetivos establecidos. Los objetivos imposibles son especialmente importantes. Los 5 niveles del lenguaje líderes de John C. Los líderes que dominan este nivel pueden inspirar y motivar a su equipo a través de la creación de un ambiente laboral, creativo y colaborativo. El Nivel de Presentación (P): El lenguaje corporal en este nivel ayuda a transmitir la presentación de un líder, incluyendo el tono de voz, expresión facial, gestos y movimientos que pueden influir en cómo los demás se sienten acerca de la persona. Diamond afirma que la forma saludable de afrontar estos sentimientos negativos es recurrir a tu poder interior, en lugar de confiar en los sentimientos de poder externalizados que obtienes al ostentar un rango). Para hacerlo, debe presentar una estrategia clara y comprensible para los empleados que incluya objetivos específicos, métricas claras y planes detallados para alcanzar esos objetivos. Los líderes deben fomentar un ambiente en el que se valoren las contribuciones individuales y reconocer el trabajo diario de todos los empleados, lo que ayudará a fomentar una motivación constante para mejorar continuamente. Busca un mentor. En un mundo donde se habla mucho sobre “liderazgo cariñoso”, el Liderazgo Claro y Directo es una herramienta más eficaz para garantizar que las personas se mantengan comprometidas y enfocadas en lograr objetivos comunes. Pero aunque usted tenga un cargo, carece de poder real, aparte de la autoridad para dirigir.Shortform Nota breve: En contraste con el Nivel 1 o líder principiante de Maxwell, el modelo de Collins describe a una persona de Nivel 1 como un empleado o no líder que utiliza sus conocimientos, habilidades y ética de trabajo para ser productivo y hacer una contribución). Maxwell proporcionan una estructura sólida para comprender y aplicar las lecciones de liderazgo que se pueden transmitir a nivel individual y colectivo en cualquier organización. El tercer paso es asegurarse de que se mantenga una comunicación fluida y abierta entre los líderes y los empleados. Un buen artículo sobre los cinco niveles de liderazgo de John C. Maxwell lives in Palm Beach Gardens, FL.«Los 5 niveles de liderazgo» no es sólo un manual; es una experiencia de tutoría encapsulada en páginas. Un líder efectivo debe ser capaz de transmitir con precisión las metas, objetivos, estrategias y regulaciones de la organización a los empleados para que puedan identificar sus áreas de contribución y asegurarse de cumplir con los estándares establecidos. En el nivel intermedio (Competidor) se centra en fomentar el deseo competitivo entre los miembros del equipo para impulsar la motivación al alcanzar objetivos comunes. En este nivel, se enfoca la importancia de ser clara e impactante en las comunicaciones con los empleados y colegas profesionales, asegurándose de que todos estén al tanto de lo que está sucediendo y qué rol juegan dentro del proyecto o equipo. Los 5 niveles de Liderazgo de John C. Identificar oportunidades de mejora en el negocio “Los líderes que dominan los niveles superiores del crecimiento personal y el desarrollo de habilidades de liderazgo, como los 5 niveles de Liderazgo de John C. Implementar la estrategia paso a paso: Los líderes deben seguir una planificación detallada y un cronograma específico para implementar las estrategias en el tiempo establecido. Esto puede incluir premiando a las personas que contribuyen significativamente a la solución de problemas, así como mediante la promulgación de políticas que incentivaban la participación activa y el compromiso en la resolución de conflictos. Los líderes deben ser capaces de escuchar atentamente a sus colaboradores, comprender sus objetivos y preocupaciones y trabajar juntos para alcanzar metas comunes. Ejemplo práctico: Un gerente debe comunicar sus objetivos a todos los empleados en la organización. Lee nuestra guía de Los Principios del Éxito para obtener consejos que te ayuden a encontrar y retener a un mentor). El Nivel de Comando (C): Finalmente, el lenguaje corporal en este nivel es clave para transmitir liderazgo, autoridad y respeto a su equipo, lo que puede llevar a un crecimiento personal y colectivo en cualquier organización. Los líderes deben enseñar a sus colaboradores cómo establecer metas ambiciosas, establecer estrategias efectivas para lograr estos objetivos, y fomentar un ambiente de aprendizaje continuo para asegurar que los miembros del equipo se mantengan actualizados. En el nivel del líder visionario se centra en la capacidad para transmitir una visión clara y coherente a su equipo. Para hacerlo, es necesario que los miembros del equipo trabajen juntos para identificar y documentar los problemas existentes antes de abordarlos de manera efectiva. Proporcionar soluciones efectivas Los 5 niveles del lenguaje líderes de John C. Para desarrollar habilidades de liderazgo efectivas en cualquier organización, se recomienda aplicar estos niveles del lenguaje del líder para mejorar la comunicación, comprender las necesidades y deseos del equipo, comprometerse con un propósito común y establecer relaciones sólidas que fomenten el compromiso y la colaboración efectiva. Identificar las causas detrás de los problemas en cualquier organización puede ser una tarea compleja pero crucial para desarrollar habilidades de liderazgo efectivas. Para lograr esto, el líder debe ser capaz de transmitir su entusiasmo y disposición para enfrentar desafíos. Ejemplo práctico: Un gerente debe tomar decisiones sobre la expansión de la empresa. Los líderes que dominan esta habilidad son más propensos a generar un ambiente de colaboración y rendimiento óptimos, lo que a su vez permite una mayor eficiencia, productividad y crecimiento para toda la organización. Nivel 1: Comunicación Clara y Directa Nivel 1: Comunicación Clara y Directa es el primer paso para cualquier líder que desee mejorar su capacidad para guiar e influenciar a los demás. Esto nos ayuda a crear un ambiente colaborativo que favorece la comunicación efectiva y la resolución de problemas conjuntos. Maxwell para desarrollar habilidades de liderazgo efectivas en cualquier organización. En el nivel del líder común se centra en la capacidad para comunicarse clara y efectivamente, creando un entorno en el que los empleados sienten que sus ideas valen la pena ser consideradas. Esto implica dejar su mesa y pasear por la oficina o la fábrica para conocer a los empleados, hablar de sus preocupaciones y darles su opinión). Para desarrollar habilidades de liderazgo efectivas en cualquier organización, los líderes deben seguir algunos pasos: Primero, es importante comprender que la motivación interna y externa no es algo que se pueda comprar con bonos o promociones. Los líderes que dominan este nivel pueden inspirar y motivar a su equipo de manera efectiva. Los líderes comprensivos deben tener una actitud abierta hacia la colaboración y el intercambio de ideas, y ser capaces de escuchar activamente a los demás. Los líderes deben asegurarse de que sus estrategias sean adaptadas para satisfacer estas necesidades específicas y lograr la colaboración efectiva. En el nivel 3 del lenguaje del líder, se enfatiza el compromiso y la responsabilidad compartida en torno al objetivo común. Maxwell son una herramienta poderosa para desarrollar y mejorar las habilidades de liderazgo en cualquier organización. Para implementar cambios significativos, es crucial cultivar este tipo de liderazgo al asegurarse de que todos los miembros del equipo estén comprometidos con el objetivo a largo plazo y trabajando juntos para alcanzarlo. En el nivel del líder experto se centra en la capacidad para desarrollar talentos y capacitar a otros para que sean capaces de liderar y tomar decisiones importantes. Los líderes deben ser transparentes en su comunicación y estar dispuestos a discutir cualquier punto o controversia que surja durante el proceso de toma de decisiones, para evitar mal entendimientos o conflictos interpersonales. Los líderes efectivos saben cómo establecer metas claras y alcanzarlas, ya que esto es fundamental para el éxito del equipo y el logro de objetivos a largo plazo. Los líderes pueden utilizar diferentes estrategias motivadoras según el nivel de talento de sus empleados. Finalmente, al enfocarse en la formación continuada y el desarrollo personal de los líderes, se promueve una cultura de aprendizaje constante que puede llevar a mejoras significativas en el rendimiento de todo el equipo. En pocas palabras, te dan permiso para que los dirijas.Shortform NotaShortform : el Nivel 2 de Maxwell y el Nivel 2 de Collins son similares en el sentido de que ambos se centran en las relaciones. El líder implementador debe ser capaz de adaptar el plan de acción a las necesidades específicas de su organización, garantizando que todas las áreas sean beneficiadas. Para desarrollar estas habilidades de manera efectiva en cualquier organización, es importante enfocarse en las siguientes acciones: Identificar el propósito: Primero, es necesario identificar la misión, objetivos y metas específicas que se desean alcanzar. Finalmente, en el nivel máximo (Maestro) se centra en fomentar un ambiente de aprendizaje continuo para asegurar que los líderes estén siempre actualizados y enfocados en mejorar sus habilidades de liderazgo. Todos quieren saber ¿en dónde están parados y cómo llegar al siguiente nivel?. Abrir las líneas de comunicación, hacer que la gente se sienta valorada y respetada y desarrollar la confianza inyecta energía positiva al lugar de trabajo.Shortform Nota breve: Saber escuchar es fundamental para entablar relaciones. Próximos pasos para el crecimiento Crea conciencia de ti mismo. Nivel 4: Estratega Adaptativo El líder adaptativo tiene habilidades para ajustar sus estrategias y tácticas según sea necesario, en consecuencia, se adapta a los cambios de última hora y sigue el progreso del equipo hacia los objetivos clave. Por otro lado, para los empleados más jóvenes o recién contratados, se deben encontrar estrategias que les inspiren a crecer y aprender en el ámbito laboral. En el cuarto nivel del líder, veremos la importancia de cultivar relaciones sólidas y establecer una conexión genuina con nuestros colegas en el equipo. Promover una cultura de aprendizaje continuo es vital para desarrollar las habilidades de liderazgo efectivas en cualquier organización. ¿Qué hace a un buen líder? Los líderes deben cultivar habilidades de liderazgo efectivas a través del desarrollo de relaciones sólidas, compromiso continuo y resolución de problemas creativa, adaptándose al entorno cambiante y fomentando el crecimiento personal y profesional de sus colegas para implementar cambios significativos en la organización. Debe encontrar la estrategia más adecuada que respete las creencias y los deseos de todo el equipo. Nivel 3: Estratega Persuasivo El líder persuasivo utiliza el poder de la persuasión para motivar a los miembros del equipo y lograr resultados positivos. Los líderes pueden enseñar a sus compañeros cómo escuchar activamente, lo que les permitirá comprender mejor las necesidades y preocupaciones de su equipo. Los líderes pueden ofrecer incentivos financieros, como bonos o subvenciones, pero también pueden proporcionar tiempo libre, vacaciones largas o viajes de team-building para motivar un mayor compromiso en los empleados. Esto puede dar como resultado un ambiente más positivo y colaborativo en el que las ideas y contribuciones pueden verse con entusiasmo y apoyo. Contenidos Los 5 niveles del modelo de liderazgo de John C. El segundo paso es asegurarse de que los empleados se sientan parte del éxito colectivo de la organización. Los líderes deben asegurarse de que los miembros del equipo estén comprometidos y responsables para alcanzar el propósito compartido. El Nivel del Líder Técnico se enfoca en la habilidad de los líderes para guiar a sus equipos técnicamente en el desarrollo de proyectos y soluciones innovadoras. El poder del lenguaje corporal en el liderazgo se manifiesta en cinco niveles clave: El Nivel del Comportamiento Base (BC): La postura corporal del líder puede indicar una predisposición hacia la acción y determinación, reflejando su compromiso y disposición para tomar decisiones rápidas y efectivas. El nivel 4 del lenguaje del líder se centra en las relaciones y el compromiso emocional entre los líderes y su equipo. Este nivel destaca la importancia de la comunicación clara y transparente en cualquier organización. Maxwell sugiere que los líderes deben enseñar a sus subordinados cómo mejorar mediante la colaboración, reflexión crítica y autoaprendizaje constante. Ejemplo práctico: Un líder empresarial debe tomar una decisión clave para el futuro de su empresa. Estos principios pueden inspirar a su equipo a hacer lo mismo y fomentar un entorno de aprendizaje continuo que beneficie a la organización como un todo. En el nivel del líder dedicado se centra en la capacidad para estar presente y comprometido con su equipo, ofreciendo orientación constante e impulsando el crecimiento personal y profesional de cada empleado. Los líderes deben ser capaces de transmitir información precisa, establecer metas realistas y tomar decisiones efectivas que beneficien a todo el equipo. Los líderes deben enseñar a sus colaboradores cómo establecer objetivos realistas, establecer estrategias efectivas para lograr estos objetivos, y desarrollar habilidades de resolución de problemas y adaptabilidad. Maxwell debe tener una estructura clara y coherente que permita presentar con facilidad la información relevante para el lector interesado en aprender más sobre este tema fundamental para cualquier organización. A continuación, discutiremos el segundo nivel del líder, que implica el desarrollo de habilidades de comunicación efectivas y la capacidad de persuadir a otros de manera convincente. Pero mientras que el Nivel 2 de Maxwell trata de convertir a los subordinados en seguidores, el Nivel 2 de Collins trata de ser un miembro del equipo que contribuye y trabaja bien con los demás). Los líderes deben ser capaces de aplicar las reglas e ideales morales de la organización de manera justa y consistente para sus colaboradores. He can be followed at Twitter.com/JohnCMaxwell. En ese caso, tendrás que enfocar la creación de relaciones como una habilidad que puedes perfeccionar. Este modelo proporciona una estructura sólida que permite a los líderes comprender y aplicar estrategias efectivas para guiar a sus equipos hacia objetivos comunes.Artículo Relacionado: Liderazgo: La Principal Cualidad para Éxito y Desarrollo de un Líder En el nivel del Líder Completo, los líderes deben ser consultados previamente antes de tomar cualquier decisión importante. Nivel 4 del Programa de Liderazgo de Maxwell proporciona una guía detallada sobre cómo formular e implementar estrategias efectivas para alcanzar objetivos específicos dentro de un plazo determinado. Haga preguntas, invite a los demás a hablar de sí mismos y elógielos sinceramente). En el nivel 3, el líder se centra en desarrollar las habilidades necesarias para abordar los problemas de manera efectiva. Los líderes que logran transmitir sus ideas de manera clara y directa pueden generar un ambiente más colaborativo y armonioso dentro del equipo u organización, lo cual es crucial para el éxito a largo plazo. Este artículo mostrará cómo estos cinco niveles de liderazgo pueden ayudarnos a desarrollar habilidades de liderazgo efectivas para mejorar la eficacia del equipo y generar cambios positivos en cualquier organización. Si es así, tus jefes pueden llegar a la conclusión de que no tienes potencial para seguir creciendo.Shortform NotaShortform : Maxwell no profundiza en por qué la gente se queda atascada en una mentalidad posicional. Los líderes deben enseñar a sus subordinados cómo mejorar mediante el intercambio de ideas y el autoaprendizaje constante. Por último, es importante enfatizar que un líder inepto o inseguro en el uso de la claridad y transparencia puede generar confusión, desconfianza e incluso incertidumbre entre los empleados, lo que afecta negativamente su rendimiento y productividad en el largo plazo. Maxwell, este proceso se conoce como “liderazgo motivacional” o “liderazgo energético”. Los líderes deben entender estas estructuras y aplicarlas de manera consistente para mejorar la eficacia del equipo y generar cambios positivos en la organización. Por ejemplo, podemos enfocarnos en presentar una descripción detallada de los cinco niveles de liderazgo para que el lector tenga un entendimiento profundo de cada uno y cómo interactúan entre sí. Además, los líderes implementadores deben establecer un sistema de medición efectivo que permita monitorear el progreso hacia la realización de objetivos. Para hacerlo, debe escuchar a todos los empleados y considerar sus ideas innovadoras y creativas. Los líderes deben ser capaces de modelar comportamientos positivos en sus colaboradores, enfocándose en lo que desean lograr y trabajando arduamente para cumplir con esas expectativas. Hacen su trabajo porque quieren, no porque tengan que hacerlo. Maxwell describe Los 5 niveles de liderazgo, una hoja de ruta que le ayudará a alcanzar todo su potencial de liderazgo. Nivel 2: Liderazgo basado en las relaciones Descripción En este nivel, que Maxwell denomina Permiso, la gente te sigue por tu influencia y su confianza en ti. Al identificar las razones detrás de un problema, los líderes pueden tomar medidas efectivas para resolverlo de manera eficiente. El cuarto paso es establecer una estructura de liderazgo sólida y efectiva. Maxwell proporcionan una guía práctica para desarrollar habilidades de liderazgo efectivas en cualquier organización. El último nivel se centra en “liderazgo ético”. Por último, los líderes pueden fomentar un ambiente de resolución de problemas al reconocer y valorar el trabajo realizado por cada miembro del equipo. Maxwell, es una herramienta poderosa para mejorar las habilidades de liderazgo y capacitar a los líderes para lograr objetivos comunes en cualquier organización. Este nivel también puede ser un reto si no eres una persona sociable. El cuarto nivel se refiere al “liderazgo personal”. La comprensión de estos niveles del líder y su importancia para impulsar un entorno organizacional saludable y productivo es crucial para garantizar que los colaboradores se sientan comprometidos, apoyados y satisfechos con sus roles dentro de la organización. El poder del lenguaje corporal en el liderazgo Los gestos verbales y la postura del líder tienen una gran importancia entre comunicación y liderazgo, ya que el lenguaje corporal no solamente refleja cómo nos sentimos internamente, sino también puede transmitir emociones e intención alrededor nuestro. Los líderes deben comprender que fomentar la motivación interna y externa no es algo que se pueda comprar con bonos o promociones, sino que requiere un compromiso continuo y una dedicación apasionada a crear un entorno laboral positivo y enérgico para todos los empleados. Maxwell describe Los 5 niveles de liderazgo, una hoja de ruta que le ayudará a alcanzar todo su potencial de liderazgo. Con este en mente, el líder debe adoptar un enfoque proactivo para comprender las razones por las cuales ciertos desafíos están surgiendo y cómo pueden ser abordados mediante el establecimiento de soluciones efectivas. John C. Inclinarse demasiado hacia la construcción de relaciones (el lado blando) significa que podría aceptar un trabajo inferior de su gente sólo para mantenerlos contentos. Establecer metas claras significa definir lo que se espera lograr en un determinado periodo de tiempo, con una dirección clara y una estructura sólida que permita alcanzarlas sin errores. Esto puede llevarse a cabo mediante la implementación de estrategias clínicas, como el establecimiento de objetivos realistas, la medición de resultados significativos y la adaptación constante en consecuencia. Para que un líder sea efectivo, es crucial motivar a los empleados de manera constante y proporcionar incentivos adecuados para lograr objetivos comunes. La clave para motivar y mantener a los empleados es comprender sus necesidades emocionales e individuales. Los líderes deben ser capaces de crear un ambiente laboral positivo y enérgico, mediante el establecimiento de metas claras, reconocimientos justos, oportunidades para crecer profesionalmente y la confianza en los empleados. En el nivel 2, el líder se centra en manejar los desafíos específicos asociados con la investigación de problemas. Identificar las causas detrás de los problemas Uno de los aspectos fundamentales del desarrollo de habilidades de liderazgo es la capacidad de identificar las causas detrás de los problemas que enfrenta una organización. Además, al establecer objetivos realistas y medibles, los líderes pueden identificar áreas para mejorar y adaptar sus estrategias según sea necesario. Maxwell (Author) 4.8 4.8 de 5 estrellas 291 calificaciones Los 5 niveles de Liderazgo de John C. Los líderes deben ser capaces de gestionar sus propias emociones para transmitir una actitud positiva y motivadora a su equipo. Maxwell, donde los líderes pasan a implementar sus conocimientos y habilidades adquiridas en los niveles previos para crear un ambiente de liderazgo efectivo dentro de su organización. En primer lugar, abordaremos el nivel básico del líder, que se centra en la construcción de una sólida base de conocimientos y conexiones para guiar a los demás hacia donde desean llegar. Los líderes deben ser capaces de transmitir mensajes claros, precisos y relevantes para sus colaboradores, utilizando el lenguaje correcto en cada situación. Los líderes deben escuchar atentamente y responder rápidamente a cualquier preocupación o inquietud, lo que ayudará a fomentar la confianza y la colaboración. Al enfocarse en el Claro y Directo, en su comunicación con los empleados, un líder puede aumentar significativamente su efectividad y productividad. Maxwell, se centra en la motivación e incentivo de los líderes y su equipo. Puede que te lleve tiempo pulir tu don de gentes, pero algo que puedes empezar a hacer inmediatamente es mostrar interés y aprecio por las personas con las que trabajas: transmite el mensaje inequívoco de que tu gente trabaja contigo, no para ti.Shortform Nota breve: puede hacerlo practicando lo que el consultor de gestión Tom Peters denominó "management by walking around" o "management by wandering around" (MBWA). La clave para lograr este objetivo es cultivar habilidades de comunicación efectiva, incluyendo la capacidad de expresar ideas claras y precisas, el uso adecuado de herramientas lingüísticas como las oraciones complejas y frases abiertas, y una comprensión sólida del lenguaje corporal y las emociones. [Lee nuestra guía sobre El principio de Oz para saber cómo responsabilizarte y… En el nivel 4, el líder se centra en establecer estructuras claras y eficientes para abordar los problemas. Comparamos su modelo con el de Maxwell a lo largo de la guía). El Nivel del Líder Avanzado se enfoca en la capacidad de liderazgo para ayudar a otros a alcanzar sus metas al proporcionar apoyo emocional, orientación y mentoría. El Nivel del Líder Medio se centra en la capacidad de los líderes para guiar y controlar el proceso de toma de decisiones de su organización. Conclusión Los 5 niveles del líder pueden ayudar a desarrollar y fortalecer las habilidades de liderazgo necesarias para mejorar la eficacia y el rendimiento dentro de una organización. Maxwell, con sus profundas ideas, lleva a los lectores en un viaje de … El desarrollo de cada uno de los niveles de liderazgo, las estrategias para lograr ascender al siguiente nivel y dar valor a las personas En este libro, John C. Si te tomas tu puesto como una oportunidad de desarrollo, podrás convertirte en un mejor líder, lo que repercutirá en tu gente y en tu organización.Shortform Nota breve: Para ello es necesario tener una mentalidad de crecimiento, que La sorprendente verdad sobre qué nos motiva define como la creencia de que tu inteligencia y habilidades no son fijas, y que puedes aprender y mejorar). Finalmente, es importante reconocer el compromiso y la dedicación de los empleados. Los líderes que dominan este nivel pueden inspirar confianza y estabilidad entre sus colegas, lo que permite un ambiente laboral más colaborativo y sostenible.Artículo Relacionado:La visión del líder ejemplar: transforma tu liderazgo El modelo de liderazgo de Maxwell proporciona una estructura sólida para desarrollar habilidades de liderazgo efectivas en cualquier organización. Para hacerlo efectivo, debe mantenerse honesto y transparente en todo lo que dice y hace. Los líderes deben asegurarse de que sus mensajes sean claros, precisos y conectados al propósito común de su organización. La claridad y transparencia también permiten a los empleados tomar decisiones más informadas y responsables al abordar las tareas y proyectos en su conjunto, lo que aumenta la efectividad del equipo y promueve una cultura de confianza y colaboración. Para implementar cambios significativos, los líderes deben ser capaces de actuar como una fuente de inspiración y liderazgo que guía a sus empleados hacia un futuro mejor. Esto incluye definir roles y responsabilidades claramente establecidos para cada miembro del equipo, identificar recursos apropiados para manejar los desafíos específicos y asegurarse de que todos tengan acceso a la información necesaria para tomar decisiones informadas. También puede ser útil abordar las ventajas y desventajas de cada nivel de liderazgo, así como cómo se pueden aplicar en diferentes situaciones organizacionales. Los líderes deben estar atentos a cómo se sienten los empleados y adaptar las estrategias de motivación según sea necesario. Promover una cultura de aprendizaje continuo Los líderes que promueven la cultura del aprendizaje continuo son piezas clave en el éxito de cualquier organización, ya que facilitan el crecimiento personal y profesional de su equipo. Los niveles de liderazgo de Maxwell promueven la colaboración y el diálogo respetuosos, lo que permite a los líderes generar un ambiente más inclusivo y en el que todos puedan expresar sus ideas y contribuir al éxito de la organización. Esto incluye establecer un plan claro y medible para investigar los problemas, establecer indicadores que puedan medir la eficacia del proceso de solución y asegurarse de que los miembros del equipo estén comprometidos en el trabajo. Al enfocarse en los aspectos clave del líder, como la comunicación, la orientación y la motivación, los líderes pueden mejorar significativamente su capacidad para guiar a sus equipos hacia objetivos comunes y lograr un éxito colaborativo más allá de las fronteras de la organización. Puedes hacerlo enfrentándote a la realidad, viéndote a ti mismo como un actor activo y no pasivo, y orientándote hacia las soluciones. Finalmente, el Nivel del Líder Integral se enfoca en la capacidad de los líderes para transformar la cultura corporativa mediante la promulgación de principios éticos y morales que guían a todos los empleados. Al enfatizar la importancia de comprometerse con los objetivos compartidos y tomar decisiones colectivas basadas en principios claros, los líderes pueden asegurarse de que el equipo esté trabajando juntos hacia un mismo objetivo. Para los empleados con más experiencia y conocimientos, puede ser importante ofrecer reconocimiento, proyección de liderazgo y oportunidades de desarrollo personal y profesional. Este nivel se enfoca en la capacidad de los líderes para entender y analizar los problemas reales que enfrentan los miembros del equipo. La doctora en coaching ejecutivo Julie Diamond sostiene que el abuso de poder se debe a un sentimiento de debilidad: Cuando uno tiene un rango y aún así se siente incompetente, infravalorado o impotente, intenta sentirse menos inseguro demostrando a los demás quién manda. Finalmente, exploraremos el último nivel del líder, que implica el compromiso continuo para liderar con ética e integridad, asegurándonos de que nuestra conducta sea en armonía con los valores fundamentales de nuestra organización. Esto permite que los líderes proporcionen soluciones efectivas que satisfagan tanto a ellos como a su equipo. Esto crea una colaboración más efectiva y une a todos los miembros del equipo para lograr resultados significativos. Los líderes implementadores también deben centrarse en la motivación y compromiso del equipo, asegurando que sus colegas se sientan identificados con los objetivos y metas establecidos. También es posible que acabe teniendo en su equipo a trabajadores frustrados que valoran más la acción que el afecto y que se impacienten con el lento proceso de establecer relaciones. Nivel 3: Motivación e Incentivo En el nivel 3 del programa de liderazgo de John C. Los líderes que logran alcanzar este nivel son capaces de hacer cumplir las políticas, estructuras y procedimientos de la empresa. Peligro potencial Puede que te quedes estancado en tirar de rango, o en utilizar tu posición, para conseguir que se hagan las cosas. Ejemplo práctico: Un líder empresarial debe presentar un plan de marketing exitoso que incluya una estrategia clara, una inversión adecuada en medios de comunicación y un seguimiento eficiente. Fomentar la motivación interna y externa Los líderes exitosos son capaces de fomentar la motivación interna y externa de sus equipos, lo que les permite generar un entorno de trabajo en el que los empleados se sientan comprometidos y productivos. El primer nivel del lenguaje líderes se enfoca en “entender las necesidades del otro”. Mediante el desarrollo de planes estratégicos efectivos a través de la aplicación de habilidades de liderazgo en cada nivel, los líderes pueden mejorar significativamente la eficacia del equipo y generar cambios positivos en cualquier organización. Esto puede lograrse al fomentar el intercambio de ideas, la discusión abierta y la participación activa de los empleados en decisiones importantes. Los líderes deben ser capaces de transmitir sus ideas, preocupaciones e instrucciones de manera efectiva, utilizando el lenguaje adecuado y siempre respetando la confianza de sus colegas. Alcanzar estas metas, por otro lado, implica la implementación de acciones específicas que ayuden a alcanzar el objetivo al máximo. Los líderes deben entender sus propias fortalezas y debilidades, así como las habilidades y limitaciones de su equipo. En Los 5 niveles de Liderazgo de John C. En este libro, John C. Los líderes deben asegurarse de que todos los empleados hayan sido capacitados adecuadamente en las habilidades necesarias para cumplir con sus roles, y proporcionar soporte continuo para ayudar a desarrollar estas habilidades. Shortform NotaShortform : Jim Collins dedica un capítulo al tema del liderazgo de nivel 5 en su libro Good to Great. Próximos pasos para el crecimiento Baje de la cima de la colina. Su oportunidad Tienes la oportunidad de crecer y definir tu