Continue

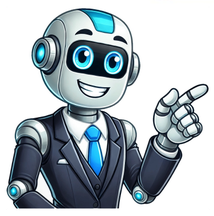

Concurso sefa pa 2025

Segundo informações do governo estadual, o cargo de auditor fiscal tem remuneração inicial de R$16.659,63, valor que inclui vencimento básico e gratificações.Para o cargo de fiscal, o salário inicial é de R$13.161,11, também composto por vencimento e benefícios adicionais. Já os analistas começam a carreira com ganhos de R$1.724,64.Além desses valores, os servidores fazem jus a diversas gratificações, que variam conforme o desempenho individual e os resultados alcançados pelo órgão, o que pode aumentar significativamente a remuneração final dos aprovados.Os servidores do Estado do Pará ainda recebem um auxílio-alimentação de R$1 mil. Estude para quantos concursos quiser com uma assinatura. Clique aqui e saiba mais!Concurso Sefa PA contará com 150 vagas(Foto: Ascom/Sefa PA)Cargos do novo concurso Sefa PASegundo o Sindifisco PA, o próximo concurso Sefa PA deverá contar com 150 vagas imediatas. Desse total, 100 seriam destinadas ao cargo de fiscal e 50 ao de auditor.A seleção também deverá contemplar vagas para a carreira de analista fazendário. No entanto, o número exato de oportunidades ainda não foi oficialmente confirmado pela Secretaria da Fazenda do Pará.Em junho de 2024, o secretário da Fazenda chegou a indicar a possibilidade de o concurso oferecer até 200 vagas exclusivamente para o cargo de analista.O processo de contratação da banca organizadora já foi iniciado e, com a possibilidade de publicação do edital ainda neste primeiro semestre de 2025, o nome da entidade vencedora poderá ser divulgado nas próximas semanas.→ Acesse agora o calendário de maio, com os principais eventos, e organize a sua preparação para concursos!O que foi cobrado no último concurso Sefa PA? Organizado pela banca Fadesp, o último concurso Sefa PA ocorreu em 2021. Ao todo, a seleção contou com 200 vagas, nos cargos de auditor e fiscal.Veja abaixo a distribuição das oportunidades entre os cargos:auditor: 38 vagas imediatas e 112 em cadastro reserva; efiscal: dez vagas imediatas e 40 em cadastro reserva.As provas objetivas da seleção exigiram conhecimentos nas seguintes áreas:Auditor FiscalConhecimentos Gerais - 100 questõesPortuguês - 20Matemática Financeira e Estatística - 20Administração e Ética na Gestão Pública - 10Direito (Administrativo, Civil e Penal) - 20Direito Constitucional - 20Tecnologia da Informação - 10Conhecimentos Específicos - 80 questõesDireito Tributário - 20Legislação Tributária do Estado do Pará - 20Contabilidade Geral, Avançada e de Custos - 20Auditoria - 15Economia - 5FiscalConhecimentos Gerais - 100 questõesPortuguês - 20Matemática Financeira e Estatística - 20Administração e Ética na Gestão Pública - 20Direito (Administrativo, Civil e Penal) - 20Tecnologia da Informação - 20Conhecimentos Específicos - 80 questõesDireito Tributário - 20Legislação Tributária do Estado do Pará - 20Contabilidade Geral - 20Economia - 5Direito Constitucional - 15. Além disso, o processo de escolha da banca está em fase de preparação para a contratação da empresa que cuidará da seleção. A informação sobre a atualização do concurso Sefa PA também foi confirmada pela vice-governadora do Pará, Hana Ghassan, que, por meio de suas mídias sociais, informou aos seguidores que a banca deverá ser contratada em breve.Ainda não há confirmações relacionadas às vagas nem aos cargos que serão ofertados no concurso Sefa PA.No entanto, o Sindifisco PA reforçou que o edital contará com vagas para auditores e fiscais.Vale destacar que há a expectativa de que a Secretaria de Estado da Fazenda do Pará também ofereça oportunidades no quadro de analista fazendário.Para esse cargo, a previsão é de que sejam ofertadas cerca de 200 vagas.Qual será o salário do aprovado no concurso Sefa PA?Conforme dados do governo estadual, o salário inicial do auditor fiscal de receitas estaduais é de R$16.659,63, incluindo vencimento básico e gratificação.O salário do fiscal, por sua vez, é de R$13.161,11, também composto pelo vencimento básico e gratificações. No caso do analista, o vencimento básico é de R$1.724,64.O servidor ainda faz jus às gratificações de escolaridade e de produtividade, além do adicional de titulação.Com a soma dessas gratificações ao vencimento inicial, o aprovado no concurso Sefa PA poderá ingressar com um salário superior a R$9 mil.Vale destacar que, além dos valores mencionados, os servidores podem receber outras gratificações, como a de produtividade pelo desempenho do órgão fazendário e a de desempenho do servidor, entre outras. A Vitalícia do Qconcursos voltou! Mude agora o seu futuro e nunca mais invista em outro preparatório.Banca do concurso Sefa PA pode ser contratada em breve(Foto: Sefa/ASCOM)Como foi o último concurso Sefa PA?Organizado pela banca Fadesp, o último concurso Sefa PA ocorreu em 2021. Ao todo, a seleção contou com 200 oportunidades, para os cargos de auditor e fiscal.Veja abaixo a distribuição das oportunidades entre os cargos:auditor: 38 vagas imediatas e 112 em cadastro reserva; efiscal: dez vagas imediatas e 40 em cadastro reserva.Os candidatos, na época, foram avaliados por meio de provas objetivas. Foram exigidos conhecimentos nas seguintes áreas:Auditor FiscalConhecimentos Gerais - 100 questõesPortuguês - 20Matemática Financeira e Estatística - 20Administração e Ética na Gestão Pública - 10Direito (Administrativo, Civil e Penal) - 20Direito Constitucional - 20Tecnologia da Informação - 10Conhecimentos Específicos - 80 questõesDireito Tributário - 20Legislação Tributária do Estado do Pará - 20Contabilidade Geral, Avançada e de Custos - 20Auditoria - 15Economia - 5FiscalConhecimentos Gerais - 100 questõesPortuguês - 20Matemática Financeira e Estatística - 20Administração e Ética na Gestão Pública - 20Direito (Administrativo, Civil e Penal) - 20Tecnologia da Informação - 20Conhecimentos Específicos - 80 questõesDireito Tributário - 20Legislação Tributária do Estado do Pará - 20Contabilidade Geral - 20Economia - 5Direito Constitucional - 15. Em vídeo compartilhado nas mídias sociais, o primeiro de seis que serão publicados com informações do edital, o presidente do Sindifisco PA, Charles Alcantara, indicou que, do total de oportunidades, 100 serão para fiscais e 50 para auditores.Vale destacar que, além das vagas imediatas, o concurso Sefa PA também contará com oportunidades para a formação de cadastro de reserva.De acordo com o presidente do Sindifisco, ainda haverá vagas para analista fazendário. A oferta para este cargo, no entanto, ainda não foi indicada.Apesar disso, em junho de 2024, o secretário de Fazenda do Pará, René de Oliveira, comentou sobre a possbilidade do edital da Sefa PA contar com 200 vagas para analista fazendário. As vagas para este cargo serão voltadas para o suporte às atividades administrativas da secretaria.Salário do aprovado no concurso Sefa PADe acordo com dados do governo estadual, a remuneração inicial para o cargo de auditor fiscal de receitas estaduais é de R$16.659,63, valor que inclui o vencimento básico e gratificações.Já o fiscal recebe um salário inicial de R$13.161,11, também composto pelo vencimento básico e benefícios adicionais. No caso dos analistas, o vencimento básico é de R$1.724,64.Além desses valores, os servidores têm direito a gratificações por escolaridade e produtividade e adicionais por titulação.Com esses benefícios somados ao vencimento inicial, os aprovados no concurso Sefa PA poderão ingressar na carreira com uma remuneração superior a R$9 mil.Vale ressaltar que, além dessas quantias, os profissionais podem receber outras gratificações, como aquelas vinculadas ao desempenho individual e ao rendimento do órgão fazendário.A Vitalícia do Qconcursos voltou! Mude agora o seu futuro e nunca mais invista em outro preparatório.Concurso Sefa PA contará com 150 vagas imediatas (Foto: Sefa/ASCOM)Como foi o último concurso Sefa PA?Organizado pela banca Fadesp, o último concurso Sefa PA ocorreu em 2021. Ao todo, a seleção contou com 200 oportunidades, para os cargos de auditor e fiscal.Veja abaixo a distribuição das oportunidades entre os cargos:auditor: 38 vagas imediatas e 112 em cadastro reserva; efiscal: dez vagas imediatas e 40 em cadastro reserva.Os candidatos, na época, foram avaliados por meio de provas objetivas. Foram exigidos conhecimentos nas seguintes áreas:Auditor FiscalConhecimentos Gerais - 100 questõesPortuguês - 20Matemática Financeira e Estatística - 20Administração e Ética na Gestão Pública - 10Direito (Administrativo, Civil e Penal) - 20Direito Constitucional - 20Tecnologia da Informação - 10Conhecimentos Específicos - 80 questõesDireito Tributário - 20Legislação Tributária do Estado do Pará - 20Contabilidade Geral, Avançada e de Custos - 20Auditoria - 15Economia - 5FiscalConhecimentos Gerais - 100 questõesPortuguês - 20Matemática Financeira e Estatística - 20Administração e Ética na Gestão Pública - 20Direito (Administrativo, Civil e Penal) - 20Tecnologia da Informação - 20Conhecimentos Específicos - 80 questõesDireito Tributário - 20Legislação Tributária do Estado do Pará - 20Contabilidade Geral - 20Economia - 5Direito Constitucional - 15. Edital de concurso Sefa PA terá 150 vagas + CR! O edital de concurso público para a Secretaria da Fazenda do Estado do Pará (SEFA PA) está cada vez mais perto de ser oficialmente publicado! Isso porque, conforme informações divulgadas nas redes sociais do Sindicato dos Servidores do Fisco Estadual do Pará (Sindifiscopara), a abertura do certame ocorrerá ainda no 1º semestre, isto é, até junho deste ano. A postagem, divulgada nesta segunda-feira (07), é composta por um vídeo em que o presidente da Sinfiscopara, Charles Alcantara, confirma o concurso para 2025 e ressalta que o lançamento do edital não passará deste ano. Charles ainda disse que o certame está em processo de contratação da empresa organizadora e que a definição da banca está muito próximo de acontecer, conforme já antecipado pelo Estratégia. Atualmente, a Sefa PA possui apenas 35% de servidores em atividade no seu quadro profissional, isto é, cerca de 65% estão ocupados com profissionais em aposentadoria ou estão vagos, exibindo a real necessidade de um novo concurso. Concurso Sefa PA: edital até junho; definição de banca iminente! O concurso público da SEFA PA oferecerá 150 vagas imediatas para Auditores Fiscais e Fiscais de Receitas. E não para por aí: o certame também contará com oportunidades para cadastro de reserva. Além disso, o Sindicato ratificou a oferta de vagas para a função de Analista Fazendário, que terá entre 200 e 250 oportunidades. Vale lembrar que, conforme já havíamos antecipado, há uma grande possibilidade de a FADESP ser a banca organizadora do certame. No entanto, outras empresas seguem enviando propostas. Para saber TODOS os detalhes do concurso da Sefa PA, além dos cargos vagos, acesse agora mesmo o artigo completo que preparamos para você. O link está disponível logo abaixo: Saiba mais: Concurso SEFA PA Prepare-se com o Estratégia! ✍ Assinatura de 1 ano ou 2 anos Quer saber tudo sobre concursos previstos?Confira nossos artigos! Concursos 2025 Concursos Abertos Concursos Fiscais Concursos PA Por Natália Pires 07/04/2025 18:59 ● Atualizado mês passado Mais uma ótima notícia EXCLUSIVA para aqueles que aguardam ansiosamente o concurso da Secretaria da Fazenda do Estado do Pará (SEFA PA). Desta vez, em contato com fontes internas ligadas ao órgão, recebemos informações de que o edital do concurso SEFA PA será para provimento de 150 vagas mais oportunidades em cadastro de reserva! A distribuição deve ser feita da seguinte maneira: 100 vagas para Fiscal e 50 para Auditor Fiscal. Lembrando que os salários iniciais variam entre R$ 13.161,11 e R$ 16.659,63. E não para por aí, há uma grande chance de a FADESP ser a banca organizadora do certame. No entanto, ainda não foi “batido o martelo” internamente, uma vez que a empresa ainda está sendo definida. Outro detalhe importante: o concurso Sefa PA não terá curso de formação, seguindo o modelo do último edital. EXCLUSIVO! Edital do Concurso SEFA PA deve oferecer 150 vagas! Fiscal de Receitas Estaduais: R$ 13.161,11, correspondente a vencimento base + Gratificação de Escolaridade. Auditor Fiscal de Receitas Estaduais: R$ 16.659,63, correspondente a vencimento base + Gratificação de Escolaridade. *A ser acrescido de Gratificação de Produtividade Conforme consulta ao Portal da Transparência do estado, as remunerações reais são bem maiores! Na imagem abaixo, é possível ver que o salário líquido para Auditor Fiscal, já com todos os descontos, ultrapassa os R$ 20 mil: Estrutura remuneratória de Auditor Fiscal do concurso Sefa PA Apesar de um pouco mais baixa, a remuneração de Fiscal de Receitas não fica atrás. Como é possível ver abaixo, os valores também ultrapassam os R$ 20 mil: Estrutura remuneratória de Fiscal de Receita do concurso Sefa PA Ficou interessado nas informações disponíveis até aqui acerca do edital do concurso SEFA PA? Quer saber mais sobre as vagas, cargos, salários e outras atualizações? Então acesse agora mesmo o link abaixo: Saiba mais: Concurso SEFA PA Cursos para o concurso Sefa PA: Prepare-se com o Estratégia! ✍ Assinatura de 1 ano ou 2 anos Quer saber tudo sobre concursos previstos?Confira nossos artigos! Concursos Abertos Concursos Fiscais Concursos 2025 Banca do próximo concurso Sefaz PA já está em contratação Acesse agora o Grupo de Estudos para o concurso Sefa PA O próximo concurso público da Secretaria da Fazenda do Estado do Pará (SEFA PA) terá seu edital publicado ainda no 1º semestre, isto é, até junho deste ano! Junto a isso, fomos informados que o secretário da pasta está realmente empenhado em publicar o edital no prazo mencionado. Caso isso não ocorra, o documento não deve passar de agosto. Lembrando que o certame já está em processo de contratação da banca. A empresa mais cotada segue sendo a FADESP, uma vez que ela também foi responsável pelo último concurso da SEFA, que transcorreu sem judicialização. Outro fator que pode ser determinante é de que a contratação da FADESP poderá ser feita de forma direta, sem a necessidade de licitação. Portanto, isso poderia agilizar bastante os trâmites do certame. Ademais, o concurso será para provimento de 150 vagas mais cadastro reserva para Fiscal de Receitas (100) e Auditor Fiscal (50), além de oportunidades para Analista Fazendário. Para esse último, ainda não houve confirmação do número de vagas, mas a previsão é de 200 a 250 oportunidades. Secretaria de Estado da Fazenda do Pará – Carreira Fiscal Status: edital até junho Banca: Fadesp (provável) Vagas: 150 + CR Salário inicial: R$ 13.161,11 e R$ 16.659,63 Último edital: Edital Sefaz PA 2021 Secretaria de Estado da Fazenda do Pará – Carreira Administrativa Status: edital até junho Banca: Fadesp (provável) Vagas: 200 a 250 Salário inicial: R$ 1.724,64 + gratificações Salário real: cerca de R$ 9 mil (bruto) Confira, neste artigo, as principais notícias do concurso Sefa PA e fique sempre bem informado. Acompanhe os tópicos abaixo e não perca nenhum detalhe: Prepare-se com o Estratégia! ✍ Um novo concurso público para a SEFA PA já foi confirmado pelo Sindifisco Pará. Serão oportunidades para cargos da área fiscal e administrativa. CargosVagasAuditor Fiscal50 vagasFiscal de Receitas100 vagasAnalista Fazendário200 a 250 vagas previstas Agora, o próximo passo deve ser a contratação da banca organizadora e, conforme mencionado no início do artigo, a Fadesp é a mais cotada. Além disso, a contratação da empresa poderia ser feita de forma direta, sem necessidade de licitação, o que agilizaria os trâmites. Outro ponto sobre o qual fomos informados é que, ao contrário do último concurso, em que as provas foram realizadas em finais de semana diferentes para cada cargo, neste próximo certame as provas devem ser aplicadas de forma simultânea, em um único fim de semana. A convocação dos aprovados dependerá da data de realização das provas. Contudo, há uma forte demanda por reposição de pessoal. Atualmente, a SEFA registra uma média de 10 a 12 aposentadorias por mês. Isso é bastante preocupante, já que a legislação prevê a existência de 600 cargos de Auditor e 600 de Fiscal, mas apenas cerca de 35% dos servidores encontram-se ativos. Cargos – Administração FazendáriaVagas imediatasVagas CRAnalista Fazendário200100Analista Fazendário – Tecn. Informação e Comunicação1810Arquitetura e Urbanismo12Analista Fazendário Infraestrutura – Engenheiro Civil12Analista Fazendário Infraestrutura – Engenheiro Elétrico12Analista Fazendário Infraestrutura – Engenheiro Mecânico12Analista Fazendário – Serviço Social 13Vagas solicitadas a cargos da Administração Fazendária Cargos – Administração FinanceiraVagas imediatasVagas CRAnalista Contábil da Administração821Analista do Tesouro – Administração24Analista do Tesouro – Ciência Contábeis 69Vagas solicitadas a cargos da Administração Financeira A Lei N° 9.567/2022 que estrutura a carreira administrativa da Secretaria de Fazenda do Estado. Segundo o documento, foram extintos e criados cargos no quadro de pessoal. Foram extintos 298 cargos vagos da Secretaria de Estado da Fazenda do Pará. São eles: Foram criados e acrescidos no quadro de pessoal: 218 cargos de Analista Fazendário; 13 cargos de Analista Fazendário de Tecnologia da Informação e Comunicação; 2 cargos de Analista Fazendário de Infraestrutura, com formação em Engenharia Elétrica; 2 cargos de Analista Fazendário de Infraestrutura, com formação em Engenharia Mecânica; 2 cargos de Analista Fazendário de Saúde Ocupacional, com formação em Serviço Social; 40 cargos de Analista Contábil da Administração Estadual; 6 cargos de Analista do Tesouro Estadual, com formação em Administração; e 14 cargos de Analista do Tesouro Estadual, com formação em Ciências Econômicas. A estrutura de remuneração dos cargos compreende as seguintes parcelas: vencimento-base; gratificação de escolaridade, concedida na forma fixada no inciso III do art. 140 da Lei Estadual n° 5.810, de 1994; adicional de titulação; e gratificação de produtividade. O adicional de titulação (para cargos de nível superior) será calculado sobre o valor do vencimento-base, concedida pela conclusão de curso de pós-graduação, nos seguintes percentuais: I – 10%, pela obtenção de título em curso de especialização; II – 20%, pela obtenção de título em curso de mestrado; e III – 30%, pela obtenção de título em curso de doutorado. A gratificação de produtividade tem a finalidade de estimular as atividades por eles executadas e incentivar o aprimoramento das ações do órgão, por meio do desempenho de seus servidores. Carreira da Administração Fazendária e Administração Financeira Inicial: R$ 1.724,64 Final: R$ 3.237,33 Assistente Fazendário / Auxiliar Operacional Fazendário | Motorista Fazendário / Assistente do Tesouro Inicial: R$ 1.215,50 Final: R$ 2.281,62 Analista Fazendário: diploma de curso de graduação de ensino superior; e registro no órgão de classe, quando houver; Analista Fazendário de Tecnologia da Informação e Comunicação: diploma de graduação de ensino superior relacionado à área de Tecnologia da Informação e Comunicação (TIC); e inscrição na entidade de classe, se houver; Analista Fazendário de Infraestrutura: diploma de graduação de nível superior na respectiva área (Arquitetura e Urbanismo, Engenharia Civil, Elétrica ou Mecânica); e inscrição na entidade de classe; Analista Fazendário de Saúde Ocupacional: diploma de graduação de nível superior na respectiva área (Psicologia ou Serviço Social); e inscrição na entidade de classe; Assistente Fazendário: certificado ou documento equivalente de conclusão de ensino médio; Assistente do Tesouro Estadual: certificado ou documento equivalente de conclusão de ensino médio; Auxiliar Operacional Fazendário: certificado de conclusão do ensino fundamental ou equivalente. Motorista Fazendário: certificado de conclusão do ensino fundamental ou equivalente; e Carteira Nacional de Habilitação, nas categorias “A” ou “B” ou “C” ou “D” ou “E”; Analista Contábil da Administração Estadual: diploma de graduação de nível superior em Ciências Contábeis; e inscrição na entidade de classe; Analista do Tesouro Estadual: diploma de graduação de nível superior na respectiva área (Administração ou Ciências Econômicas); e inscrição na entidade de classe. Ambos os cargos exigem nível superior em qualquer área de formação. Fiscal de Receitas Estaduais: R$ 13.161,11, correspondente a vencimento base + Gratificação de Escolaridade. Auditor Fiscal de Receitas Estaduais: R$ 16.659,63, correspondente a vencimento base + Gratificação de Escolaridade. *A ser acrescido de Gratificação de Produtividade Conforme consulta ao Portal da Transparência do estado, as remunerações reais são bem maiores! Na imagem abaixo, é possível ver que o salário líquido para Auditor Fiscal, já com todos os descontos, ultrapassa os R$ 20 mil: Estrutura remuneratória de Auditor Fiscal do concurso Sefa PA Apesar de um pouco mais baixa, a remuneração de Fiscal de Receitas não fica atrás. Como é possível ver abaixo, os valores também ultrapassam os R$ 20 mil: Estrutura remuneratória de Fiscal de Receita do concurso Sefa PA Sob organização da banca FADESP, o último certame foi realizado em 2021 e teve vagas para os cargos de auditores e fiscais. A seleção ficou vigente até abril de 2024 e não foi prorrogada. Auditor Fiscal da Receita Estadual 38 vagas + 112 CR 17.706 inscritos (465,95 x vaga) Fiscal de Receitas Estaduais 10 vagas + 40 CR 10.085 inscritos (1.008,50 x vaga) A avaliação dos candidatos foi realizada através de uma única etapa, sendo esta uma Prova Objetiva de conhecimento gerais (100) e específicos (80), de caráter eliminatório e classificatório. As provas foram aplicadas nas cidades de Belém, Marabá, Altamira, Santarém, Itaituba e Redenção. Auditor Fiscal Distribuição de questões prova concurso Sefa PA Fiscal de Receitas Distribuição de questões prova de fiscal Utilizando o total de 20 pontos (P1 + P2), confira abaixo a nota de corte do concurso Sefa PA dos últimos candidatos dentro das vagas imediatas: CargoColocaçãoNota de corteAproveitamento sobre a nota máximaAuditor Fiscal38º 15,2576.25%Fiscal de Receitas10º 15,0575.25%Tabela de corte do último concurso Sefa PA Cursos para o concurso Sefa PA: Prepare-se com o Estratégia! ✍ Assinatura de 1 ano ou 2 anos Quer saber tudo sobre concursos previstos?Confira nossos artigos! Concursos Abertos Concursos Fiscais Concursos 2025 Data prevista: 2025 Vagas: 150 + CR Cargos: Auditor Fiscal, Fiscal de Receitas e Analista Fazendário Banca: FADESP (a confirmar) Escolaridade: nível superior Último edital: Edital Sefaz PA | Retificação 1 | Retificação 2